

BITKINEX – Version 3.2.3

Fonction : Client FTP/SFTP/HTTP/WebDAV

Intérêt pour l'ENT : facilite la gestion du porte-document personnel en créant un disque virtuel (Webdav) compatible avec le système d'exploitation Windows 7 notamment.



BitKinex est [téléchargeable gratuitement](#).

BitKinex est un Client FTP/SFTP/HTTP/WebDAV qui permet de créer un disque virtuel (Webdav) afin de faciliter la gestion du porte-document personnel. La procédure classique pour créer un lecteur réseau ne fonctionne pas pour les systèmes d'exploitation évoluant sous Windows 7 et nécessite donc l'utilisation d'une application spécifique comme celle que nous vous proposons avec BITKINEX.

Installation de l'application BitKinex

Lors de l'installation de BitKinex choisissez l'option « **Direct connection** » (et non pas « Use proxy server »)

Désélectionnez ensuite l'option « **Yes, I want to configure a data source now.** » et cliquez sur le bouton **Terminer**.

Création d'un accès Webdav au porte-document

Etape 1 : récupérer l'adresse URL de votre porte-document

Remarque : les exemples ci-dessous sont créés à partir du compte test de Gabrielle Marty appartenant à la plateforme de l'établissement de formation rouge.

1. Connectez-vous à votre porte-document

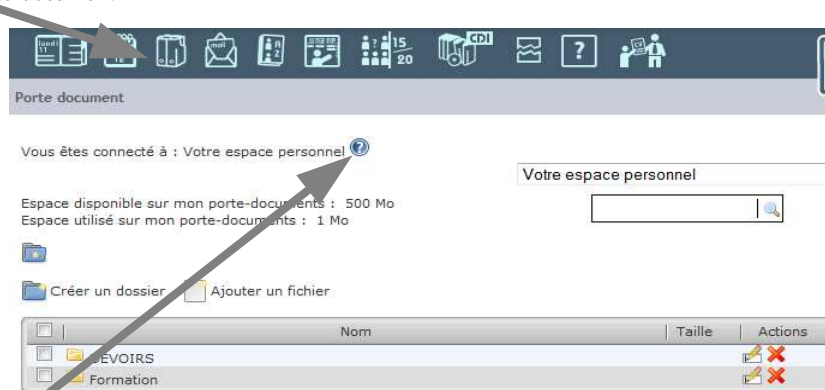

2. Cliquez sur le point d'interrogation afin d'obtenir les données pour accéder à votre porte-document, la fenêtre suivante apparaît alors :

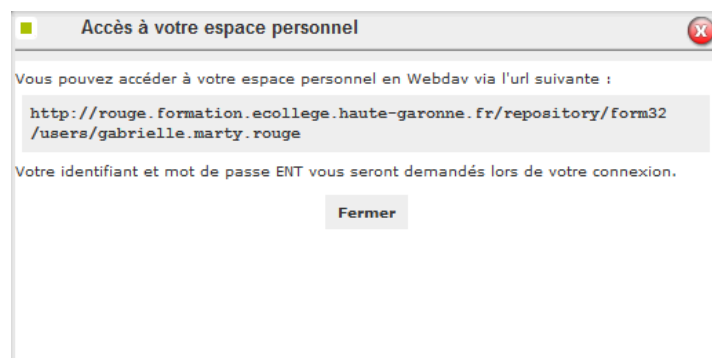

Etape 2 : création de l'accès en Webdav à votre porte-document à partir de BitKinex

1. Lancez l'application BitKinex sur votre poste de travail.



2. Créer le dossier Webdav en sélectionnant le menu **Http/WebDAV**, clic-droit de la souris, puis sélectionner **New** et **Http/Webdav**

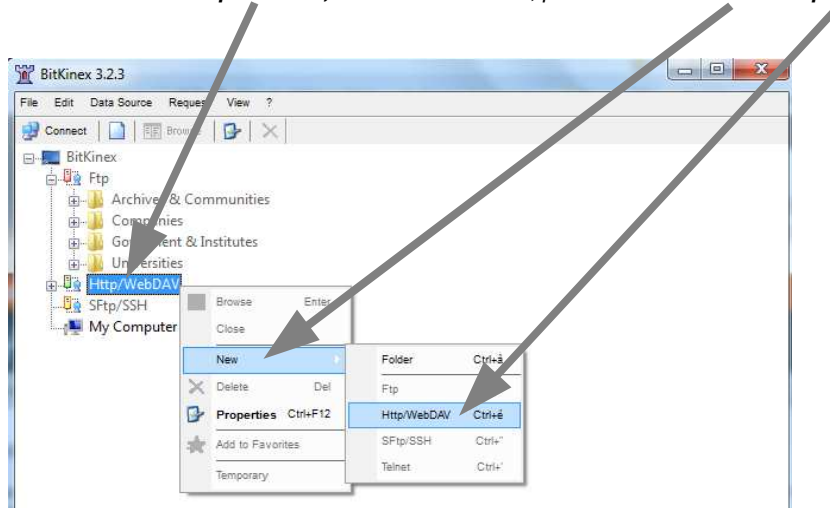

4. Nommez votre dossier Webdav (par exemple ici : porte-document Gabrielle Marty – E31 Rouge)

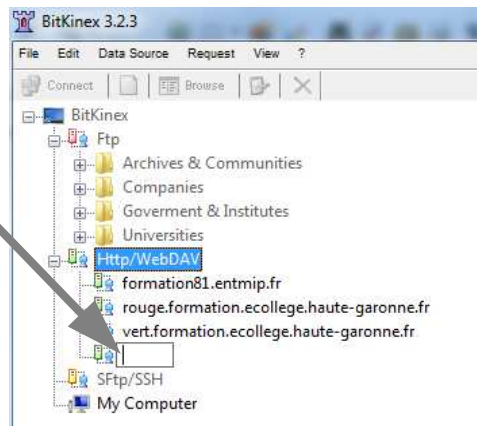

5. Indiquez les paramètres du Webdav dans la fenêtre suivante (s'ouvre automatiquement après l'étape précédente).

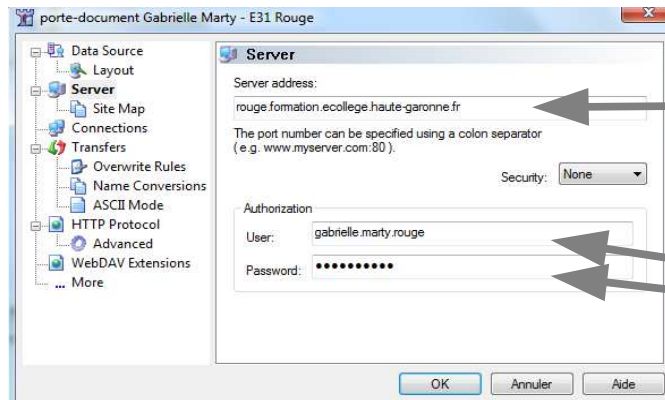

URL de l'ENT de votre établissement (sans http://)

Vos identifiants pour vous connecter à l'ENT

6. Indiquez ensuite le répertoire de votre porte-document en accédant au propriété de l'accès en Webdav que vous venez de créer (clic-droit de la souris – **Propriétés**).

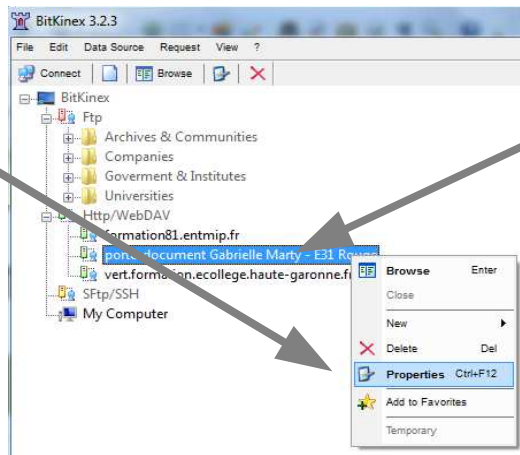

7. Cliquez sur **Site Map** au niveau des propriétés du **Server**.

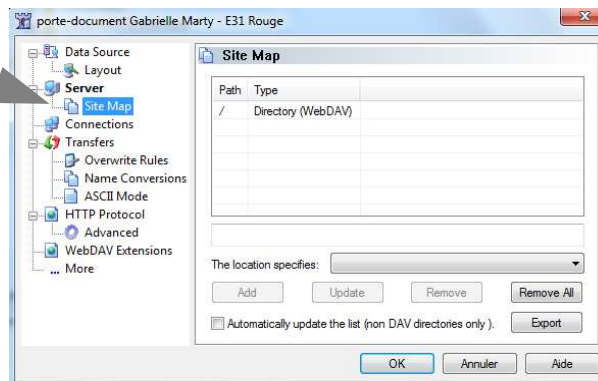

8. Indiquez ensuite le répertoire de votre porte-document (à partir de l'adresse URL de votre porte-document - cf. étape 1).

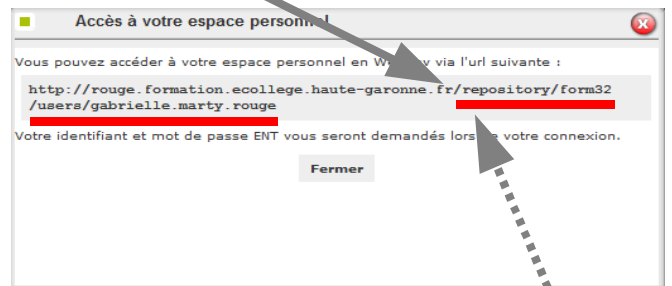
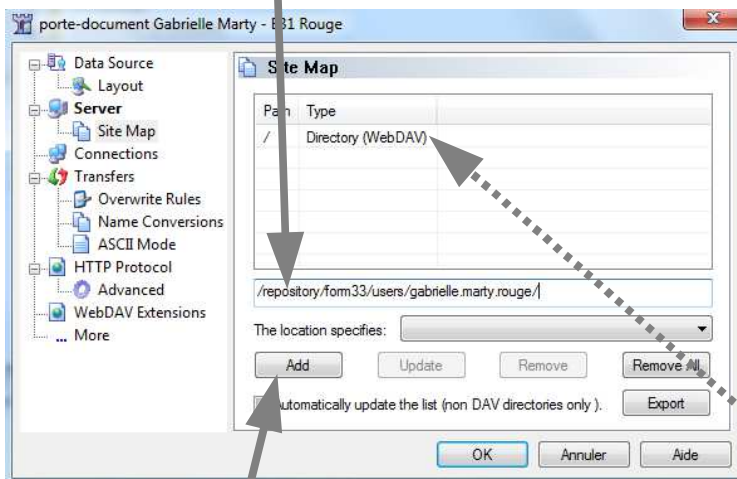

Remarques :

- pour le chemin d'accès copier l'adresse à partir de /repository...
- vérifiez également que le type Directory(Webdav) soit bien sélectionné

9. Cliquez ensuite sur **Add** puis sur **OK**.

Etape 3 : Accéder à votre porte-document à partir de BitKinex

1. Double-cliquez sur votre dossier Webdav.

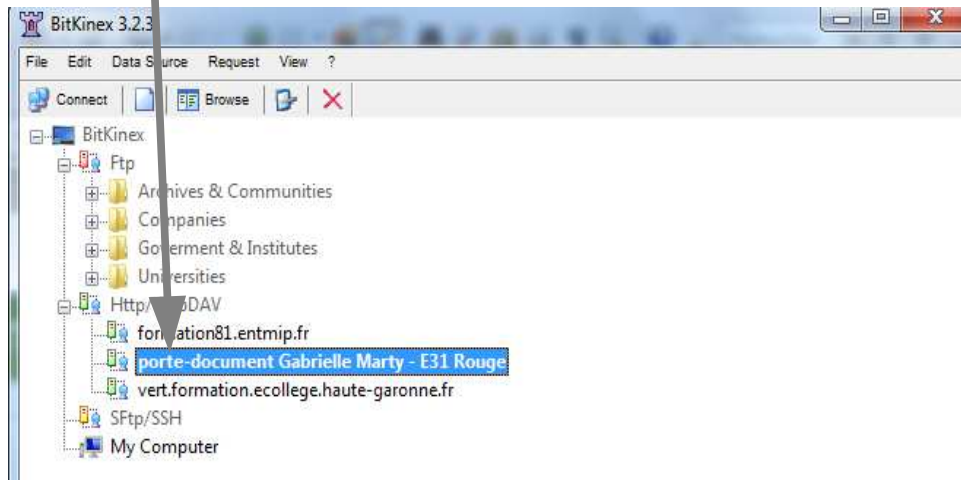

2. Une fenêtre s'ouvre vous permettant de gérer votre porte-document à partir de BitKinex (ajout/suppression/déplacement/modification de documents ou dossiers).

